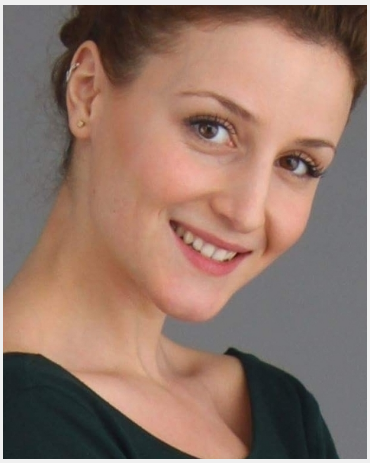

Bardhe (32 Jahre)

Ausbildung	Höchster Abschluss: Bachelor
Sprachen	Deutsch - Muttersprachlich (ohne Akzent) Englisch - Fließend (B1 / B2) Französisch - Basiskenntnisse (A1 / A2) Albanisch, Kosovarisch - 2. Muttersprache
Outfit Maße	Größe: 1,68 m Konfektion: 34-36

Erfahrung

Ich habe Promotionerfahrungen bei mehreren Hostesseneinsätze über diverse Agenturen auf folgenden Messen AMB, Glasstec, DTM und Formel 1 Rennen uvm. sammeln können. Zudem wurde ich auf mehreren Messen als Kellnerin eingesetzt und bringe dementsprechend auch in diesem Bereich Erfahrungen mit. Momentan studiere ich Architektur und Stadtplanung (Master) in Stuttgart. Bisher war ich an der Universität als wissenschaftliche Hilfsmitarbeiterin angestellt.

Letzten 10 Einsätze inkl. Bewertungen

Dehner in Waiblingen - Glückskeksverteilerin
(1 Tag in Waiblingen für new life GmbH)

Fellbacher Weihnachtsmark - Glückskeksverteilerin
(1 Tag in Fellbach für new life GmbH)

Fellbacher Weihnachtsmarkt - Glückskeksverteilerin
(1 Tag in Fellbach für new life GmbH)

21.07 - Wilhelm Leyer
(1 Tag in Güglingen für Celebrate Streetfood Catering & Event G...)

Beefer
(1 Tag in Waiblingen für Celebrate Streetfood Catering & Event G...)

Messehostess auf der LogiMAT
(3 Tage in Stuttgart für proLogistik GmbH)

Stuttgart Trade Show
(2 Tage in Stuttgart für eToro)

Technischer Kongress des VDA
(3 Tage in Ludwigsburg für intakt-plus Beratungs GmbH)

LogiMAT
(3 Tage in Stuttgart für proLogistik GmbH)

Promotion Flyer kosmetikstudio
(1 Tag in Stuttgart für Kleinunternehmen)

Diese Sedcard wurde auf der Online Plattform www.instaff.jobs erstellt, welche von der InStaff & Jobs GmbH betrieben wird.
Bardhe hat das Recht diese Sedcard für eigene Zwecke zu verwenden und ist für die Angaben sowie Bilder selbst verantwortlich.
Dieses Profil kann online eingesehen werden auf: https://www.instaff.jobs/hostessen/sedcard/Bardhe-133872