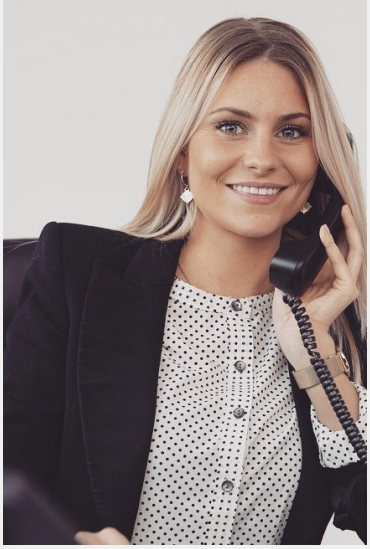

Patricia (29 Jahre)

Ausbildung	Höchster Abschluss: Bachelor Studium: BWL / VWL
Sprachen	Deutsch - Muttersprachlich (ohne Akzent) Englisch - Fließend (B1 / B2) Latinum
Outfit Maße	Größe: 1,68 m Konfektion: 34

Erfahrung

Messen: Interboot, AMB, R+T, TV TecStyle, Control, Workshops,.. Agenturen/AG: clever-events, Instaff, mks, beautyofspeed, bestfair, Medical One,.. Tätigkeiten: Servicetätigkeiten, Ausschank Theke/ Bar, Catering Messeabende, Empfang, Ausgabe von Infomaterial, Produktpräsentation, Kontaktdaten akquirieren, Ausweise scannen,.. Ausbildung: BWL Bachelor of Science; Schwerpunkt Marketing, derzeit: Master Betriebswirtschaft und Management Praktikum: Airbus DS Electronics and Border Security GmbH (Marketing & Vertrieb), Daimler AG Produktmanagement SUV & Roadster (Produktmanagement: Vertrieb & Marketing), ETAS (technischer Vertrieb)

Einsätze & Bewertungen

★★★★★ Empfangsdame Praxis
(1 Tag in Stuttgart für eHealth MediDate GmbH)

InStaff

Diese Sedcard wurde auf der Online Plattform www.instaff.jobs erstellt, welche von der InStaff & Jobs GmbH betrieben wird.
Patricia hat das Recht diese Sedcard für eigene Zwecke zu verwenden und ist für die Angaben sowie Bilder selbst verantwortlich.
Dieses Profil kann online eingesehen werden auf: https://www.instaff.jobs/hostessen/sedcard/Patricia-1356618