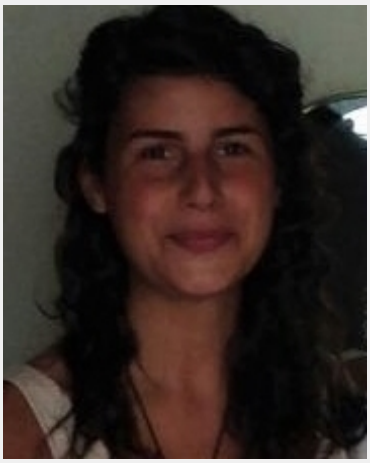

Miriam (32 Jahre)

Ausbildung	Höchster Abschluss: Master / Diplom Studium: Jura
Sprachen	Deutsch - Muttersprachlich (ohne Akzent) Englisch - Fließend bis Verhandlungssicher (C1 / C2) Französisch - Basiskenntnisse (A1 / A2) Italienisch - Fließend (B1 / B2) Spanisch - Basiskenntnisse (A1 / A2)
Outfit Maße	Größe: 1,73 m Konfektion: 36

Erfahrung

Ich habe erste Erfahrungen durch mehrere kleinere Modeljobs beziehungsweise Promotionjobs gesammelt. Weiterhin war ich schon bei mehreren Film- und Serienprojekten Komparsin. In London habe ich ein Servicekräfte-Training bei 'High Society' absolviert und bin den Kundenkontakt durch meine Tätigkeit als Verkäuferin bei Massimo Dutti gewohnt.

Diese Sedcard wurde auf der Online Plattform www.instaff.jobs erstellt, welche von der InStaff & Jobs GmbH betrieben wird.
Miriam hat das Recht diese Sedcard für eigene Zwecke zu verwenden und ist für die Angaben sowie Bilder selbst verantwortlich.
Dieses Profil kann online eingesehen werden auf: https://www.instaff.jobs/hostessen/sedcard/Miriam-1367776